PRIVATE

www.private.com www.private.mobi

SEX

A PRIVATE MEDIA GROUP PUBLICATION

71

with Boroka Balls

- Special with superstar Boroka Balls!
- Her hottest photos
- An intimate interview
- All her Private movies & more!

FOR ADULTS ONLY

CONTENTS
CONTENTS
CONTENTS

04 Boroka Balls in Summer Sex Job In Guadaloupe

18 Interview

37 Boroka Balls in Gonzo Style

50 Boroka Balls in Sexspace with Regina Ice

78 Movies & Magazines

106 Boroka Balls in Sex & Lies In The Caribbean with Tarra White

Boroka Balls

Responsible Editor: Mike Foster. **Art Director & Production:** X.Rosell. **Graphic Design:** X.Rosell & N. Lorente. This publication contains explicit sex scenes that could offend the reader's sensitivity. This product is exclusively for people over 18 years of age. The sale or transfer of this publication to minors is totaly prohibited. The publisher is not necessarily responsible for the contents of the articles done by our collaborators. Copyright © Peach Entertainment Distribution AB. The total or partial reproduction of the contents of this magazine, even quoting the source, is prohibited without authorization. Printed in E.C. – D.L.: B-39.690/95. This publication is issued six times a year. Printed in Spain/Imprimé en Espagne. All models 18 years of age or older. **Production 01/December/2007.** Milcap Media Group is a member of Distripress (Association for the Promotion of the International Circulation of the Press) In compliance with U.S.C. 18, section 2257. All models are 18 years of age or older. Record Keeper: Richard Armijo Gutierrez, Pure Play Media, 19800 Nordhoff Place, Chatsworth, CA 91311, USA.

FOR DISTRIBUTION INQUIRIES, PLEASE CONTACT MARKETING DEPARTMENT AT: MARKETING@PRIVATE.COM

Art Director & Production: X.Rosell. **Graphic Design:**X.Rosell & N. Lorente. Questa pubblicazione contiene scene di sesso esplicito che possono ferire la sensibilità del lettore. E' un prodotto solo per maggiori di 18 anni, la vendita o la cessione di questa pubblicazione a minori è tassativamente proibita. La casa editrice non è responsabile neccesariamente del contenuto dei reportages realizzati dai nostri collaboratori. Copyright © Peach Entertainment Distribution AB. E' vietata la riproduzione totale o parziale del contenuto di questa rivista, anche citandone la fonte, senza previa autorizzazione di Peach Entertainment AB.Distribuzione esclusiva per l'Italia: A. & G. MARCO S.P.A. via Fortezza, 27 - 20126 MILANO. Stampato a Barcelona (Spagna) 12/2007 Tipografia: Tecfoto S.L., Ciudad de Granada 55, 08005 Barcelona (Spagna). Editore: Milcap publishing group Italy S.R.L., via san Vito 7 Milano.
Direttore Responsabile:Paola Marino. N°Registro:797 **Responsible Editor: Mike Foster.** This publication contains explicit sex scenes that could offend the reader's sensitivity. This product is exclusively for people over 18 years of age. The sale or transfer of this publication to minors is totally prohibited. The publisher is not necessarily responsible for the contents of the articles done by our collaborators. Copyright © Peach Entertainment Distribution AB. The total or partial reproduction of the contents of this magazine, even quoting the source, is prohibited without authorization. Printed in E.C. – D.L.: B-39.690/95. This publication is issued six times a year. Printed in Spain. **Production 01/December/2007**. La Milcap Media Grup è membro della Distripress (Associazione per la Promozione della Circolazione Internazionale della Stampa) In compliance with U.S.C. 18, section 2257. All models are 18 years of age or older. Record Keeper: Richard Armijo Gutierrez, Pure Play Media, 19800 Nordhoff Place, Chatsworth, CA 91311, USA.

PER INFORMAZIONI RIGUARDANTI LA DISTRIBUZIONE CONTATTARE IL DIPARTIMENTO MARKETING AL SEGUENTE INDIRIZZO E-MAIL:MARKETING@PRIVATE.COM

Editeur: Mike Foster. **Directeur de la Publication:** X. Rosell **Graphic Design:** X.Rosell & N. Lorente. Cette publication contient des scènes de sexe explicite pouvant blesser la sensibilité du lecteur. C'est un produit exclusivement pour les plus de 18 ans, la vente ou cession de cette publication à des mineurs étant totalement interdite. La maison d'édition ne se rend pas nécessairement responsable du contenu des reportages effectués par nos collaborateurs. Copyright © Peach Entertainment Distribution AB. Reproduction, totale ou partielle du contenu de cette revue est interdite, même en citant la provenance, sans autorisation. IMPRIMÉ EN UE. Printed in Spain. **Responsible Editor: Mike Foster.** This publication contains explicit sex scenes that could offend the reader's sensitivity. This product is exclusively for people over 18 years of age. The sale or transfer of this publication to minors is totally prohibited. The publisher is not necessarily responsible for the contents of the articles done by our collaborators. Copyright © Peach Entertainment Distribution AB. The total or partial reproduction of the contents of this magazine, even quoting the source, is prohibited without authorization. Printed in E.C. – D.L.: B-39.690/95. This publication is issued six times a year. Printed in Spain. **Production 01/December/2007.** Milcap Media Group est membre de Distripress (Association pour la Promotion de la Diffusion Internationale de la Presse) In compliance with U.S.C. 18, section 2257. All models are18 years of age or older. Record Keeper: Richard Armijo Gutierrez, Pure Play Media, 19800 Nordhoff Place, Chatsworth, CA 91311, USA.

POUR DES DEMANDES DE DISTRIBUTION, VEUILLEZ CONTACTER LE DEPARTEMENT DE MARKETING SUR : MARKETING@PRIVATE.COM

In compliance with United States Code, Title 18, Section 2257, all models, actors, actresses and other persons who appear in any visual depiction of sexually explicit conduct appearing or otherwise contained in or at this magazine were over the age of eighteen years at the time of the creation of such depictions. Date of Production 01/December/2007 Records required to be maintained pursuant to U.S.C. Title 18, Section 2257 are kept by the custodian of Records at: Richard Armijo Gutierrez, 19800 Nordhoff Place, Chatsworth, CA 91311, USA

PRIVATE looks for direct distributors for all our products. Required: Experience, Reliability and Financial capacity. Contact us for more information: Fax.: +34 93 674 93 35 E-mail: marketing@private.com

distripress

MAGAZINES & MOVIES
BOROKA BALLS
MAGAZINES & MOVIES

MOVIES

·Sex & Lies in the Caribbean_page_80-81
·Sexual Revenge in the Tropics_page_82-83
·Ibiza Sex Party 3_page_84-85
·Ibiza Sex Party 2_page_86-87
·Summer Sex Job in Guadaloupe 2_page_88-89
·Summer Sex Job in Guadaloupe_90-91
·Hi-speed Sex_page_92-93
·Ibiza Sex Party_94-95
·Sexual Healing_page_96-97
·Deep Lust_98-99
·Sluts & Coconuts_100-101

MAGAZINES

·Sex City Magazine_page_102-104

SUMMER SEX JOB IN GUADALOUPE

PRIVATE TROPICAL 32
SUMMER SEX JOB IN GUADALOUPE
Director: Alessandro del Mar
Starring: Boroka Bolls, Lucky, Chloé Delaure, Morgan Moon, Yasmine Gold, Jessica Moore.

interview

with Boroka Balls

ENGLISH interview

Sex. *Hello Boroka! Can you introduce yourself to our readers?*
Boroka Balls. *Hi, my name's Boroka Balls, I'm 20 years old and I'm Hungarian, from Budapest. My country is very open; we're open to lots of things... You should visit it!*

Sex. *What did you do before you started in this business?*
B.B. *Before working in porn I was a student... Nothing special.*

Sex. *Boroka, so that your fans can get to know the private you a little better, what do you usually do in your spare time?*
B.B. *Well, I like to sleep a lot: he, he, he, he... When we are filming there's not much time to rest so whenever I've got a bit of free time I like to rest. I like going to the cinema. I just love dramatic movies! I don't know, normal stuff, just like normal people.*

Sex. *What are your sexual fantasies?*
B.B. *Having sex on a mountain! And I did it in Ibiza!! It was so much fun.*

Sex. *What is the best way to excite you sexually?*
B.B. *Being a romantic strong man, who's full of passion. I like them to be nice and sweet to me and then give me a hard fuck.*

Sex. *What size cock do you prefer?*
B.B. *Normal size! I don't like big cocks.*

Sex. *How many times did you have sex last week?*
B.B. *I had no sex last week! I don't have a boyfriend and I didn't work last week, so nothing.*

Sex. *Do you have a lot of sex in your real life?*
B.B. *If I have boyfriend, yes. I'm taking time off from boyfriends at the moment, so I only have sex at work.*

Sex. *How does it feel to have millions of men lusting after you? Does it turn you on?*
B.B. *I love it! Yes it does, it turns me on.*

Sex. *Do you like trios?*
B.B. *Yes, they're really lively scenes!*

Sex. *Do you prefer trios with two girls and one guy, or with two guys and one girl?*

"I had no sex last week! I don't have a boyfriend and I didn't work last week..."

Sometimes it's a bit hard but I prefer scenes where it's just me with two guys.
Sex. *Do you ever do that in your private life?*
In my private life I prefer getting it on with just one guy.

Sex. *Do you have a favourite actor?*
B.B. *Mmmmmmmmmmm... Yes I do, but it's a secret!*

Sex. *Who's your favourite actress, out of all the ones you've worked with?*
B.B. *My favourite actress, no doubt about it, is Mya*

BOROKA BALLS IN **MY SEXSPACE**

Diamond, although I've never had the chance to work with her. I hope that will happen one day.

Sex. *Do you like watching porn, as a spectator?*
B.B. *I watch porn movies to see what other actors are doing, to see what kind of movies are being produced, and to observe how other actors act, but I don't watch porn movies for pleasure, and even less my own! I don't like to watch my movies because it's so weird seeing myself on the screen...*

Sex. *Have you ever taken part in an orgy in your private life?*
B.B. *No, never, but after my experience in the movie maybe I'll give it a go one day!*

Sex. *Boroka, what are your plans for the future?*
B.B. *Well, I've got a few ideas in mind but I haven't decided on anything yet. I know that as long as they keep offering me interesting projects, as they have up to now, I'll keep on working in porn and if nothing motivates me then I'll give it up. I'm not in the business to make money. I like porn, and I enjoy doing it too... So, for the moment I'm going to carry on.*
Sex. *Thanks a lot for the interview Boroka. Do you want to say anything to your fans?*
B.B. *Well, I just hope they enjoy watching my movies as much as I enjoy making them. I love the idea of people having wet dreams with me in them...*

DEUTSCH *interview*

Sex. *Hallo, Boroka! Stellst du dich unseren Lesern vor?*
B.B. *Hallo, ich bin Boroka Balls, bin 20 Jahre alt und komme aus Ungarn, aus Budapest. Mein Land ist ein sehr offenes Land, wir stehen vielen Dingen sehr offen gegenüber... du musst es einmal besuchen kommen!*

Sex. *Was hast du gemacht, bevor du mit diesem Beruf anfingst?*
B.B. *Bevor ich ins Pornogeschäft einstieg, habe ich studiert ... nichts Besonderes.*

Sex. *Boroka, damit deine Fans dich ein bisschen näher kennen lernen können, sage uns, was du so in deiner Freizeit treibst.*
B.B. *Nun, ich schlafe gerne viel und lange, ha, ha, ha. Wenn wir drehen, bleibt nicht viel Zeit zum Ausruhen, und wenn es einen freien Moment gibt,*

BOROKA BALLS IN **DEEP LUST**

BOROKA BALLS IN **IBIZA SEX PARTY 3**

dann ruhe ich mich gerne aus. Ich gehe gerne ins Kino. Ich liebe dramatische Filme! Was soll ich sagen, ich mache Sache, wie viele normale Leute auch.

Sex. *Wie sehen deine Sexphantasien aus?*
Sex in den Bergen! Und auf Ibiza hatte ich den dort. Und es war ausgesprochen amüsant.

Sex. *Wie versetzt man dich am Besten in sexuelle Erregung?*
Das kann ein starker und romantisch veranlagter Mann erreichen, der voller Passion ist. Ich habe es gerne, wenn man zärtlich und nett mit mir umgeht, um mich dann anschließend hart durchzuficken.

Sex. *Und welche Größe hast du bei den Schwänzen am liebsten?*
B.B. *Eine normale Größe! Die riesigen Dinger gefallen mir nicht.*

Sex. *Wie viele Male hattest du in der letzten Woche Sex?*
B.B. *Ich hatte in der letzten Woche überhaupt keinen Sex! Ich habe keinen festen Freund und habe in der vergangenen Woche auch nicht gearbeitet, also lief da überhaupt nichts.*

Sex. *Hast du in deinem Privatleben sehr viel Sex?*
B.B. *Ja, wenn ich einen festen Freund habe. Im Moment habe ich mir einen Freund betreffend eine Auszeit genommen und habe also Sex nur in meinem Job.*

Sex. *Was gibt dir das für ein Gefühl zu wissen, dass Millionen von geilen Männern dir zu Füßen liegen. Erregt dich das?*
B.B. *Ich finde das toll. Ja, das macht mich geil. :)*

Sex. *Gefallen dir Dreier?*
Ja, das sind sehr lebhafte Szenen!

Sex. *Was ziehst du bei Dreiern vor: Zwei Girls und ein Mann oder zwei Männer und ein Girl?*
B.B. *Selbst, wenn das manchmal ein bisschen hart ist, aber ich habe lieber die Szenen, in denen ich es alleine mit zwei Männern treibe.*

Sex. *Hast du das schon in deinem Privatleben gemacht?*
B.B. *In meinem Privatleben treibe ich es am liebsten mit nur einem einzigen Mann.*

Sex. *Hast du einen Favoriten unter den Pornodarstellern?*
B.B. *Mmmmmmmmmm... ich habe einen, aber das bleibt mein Geheimnis!*

Sex. *Welche ist von den Darstellerinnen, mit denen du gearbeitet hast, deine Favoritin?*
B.B. *Meine Lieblingsdarstellerin ist Mya Diamond, aber leider hatte ich noch keine Gelegenheit, mit ihr gemeinsam zu arbeiten. Ich hoffe, dass sich irgendwann einmal die Gelegenheit dazu ergibt.*

Sex. *Schaust du dir gerne Pornos an?*
B.B. *Ich sehe mir Pornofilme an, um zu sehen, was andere Darsteller so machen, was für Filme noch sonst produziert werden und zu beobachten, wie andere Darsteller arbeiten. Aber zum Lustgewinn schaue ich mir keine Pornofilme an, und schon gar*

BOROKA BALLS IN **IBIZA SEX PARTY 2**

"Ich hatte in der letzten Woche überhaupt keinen Sex! Ich habe keinen festen Freund und habe in der vergangenen Woche auch nicht gearbeitet..."

BOROKA BALLS IN **IBIZA SEX PARTY**

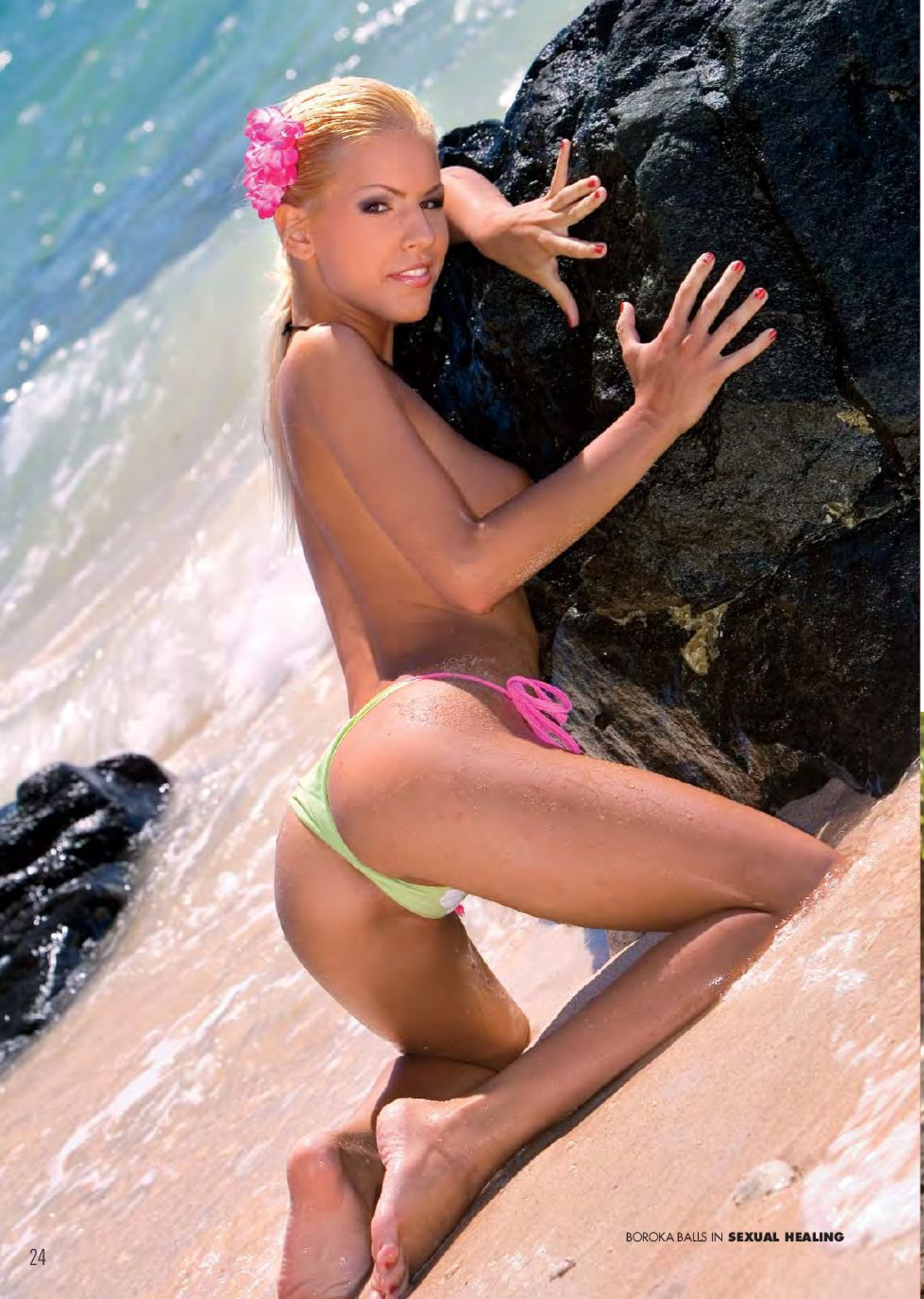

BOROKA BALLS IN **SEXUAL HEALING**

nicht meine eigenen. Ich sehe mir meine Filme nicht gerne an, weil es mir komisch vorkommt, mich selber auf der Leinwand zu sehen...

Sex. *Hast du in deinem Privatleben schon einmal bei einer Orgie mitgemacht?*
B.B. *Nein, noch nie, aber nach der in dem Film gemachten Erfahrung probiere ich das vielleicht eines Tages einmal aus!*

Sex. *Boroka, wie sehen deine Zukunftspläne aus?*
B.B. *Nun, mir gehen so einige Sachen durch den Kopf, aber feste Pläne gibt es noch nicht. Was ich ganz sicher weiß, ist, dass ich im Pornogeschäft bleiben werde, wenn man mir wie bisher weiterhin interessante Projekt anbietet, und dass ich damit aufhören werde, wenn ich nichts finde, was mich zum Weitermachen motiviert. Ich mache diesen Job nicht das Geldes wegen. Ich finde Porno gut und genieße ihn, also mache ich im Moment weiter.*

Sex. *Boroka, vielen Dank für dieses Interview. Möchtest du deinen Fans etwas sagen?*
B.B. *Nun, ich hoffe, dass sie an meinen Filmen genauso viel Spaß haben wie ich bei den Dreharbeiten! Mich begeistert die Vorstellung, dass Leute mit mir nasse Träume haben...*

FRANÇAIS entrevue

Sex. *Salut, Boroka ! Tu voudrais bien te présenter à nos lecteurs ?*
B.B. *Bonjour, je m'appelle Boroka Balls, j'ai 20 ans et je viens de Hongrie, plus exactement de Budapest. Mon pays est ouvert, on est très réceptif... Vous devriez le visiter !*

Sex. *Que faisais-tu avant de rejoindre le business ?*
B.B. *Avant le hard, j'étudiais... rien de très spécial...*

Sex. *Boroka, pour que tes fans puissent te connaître plus intimement, explique-leur ce que tu fais de ton temps libre ?*
B.B. *Et bien, j'aime beaucoup dormir ! (rires) Lorsque l'on tourne, on a pas vraiment le temps de se reposer, alors au premier break qui se présente, j'en profite pour me reposer. J'aime aller au cinéma. J'adore les films dramatiques ! Voilà tout, je mène une vie normale comme tout le monde.*

Sex. *Quels sont tes fantasmes sexuels ?*
B.B. *Faire l'amour en pleine montagne ! Ça m'est arrivé à Ibiza ! Ça a été vraiment sympa.*

BOROKA BALLS IN **SUMMER SEX JOB IN GUADALOUPE II**

BOROKA BALLS IN **SEX & LIES IN THE CARIBBEAN**

Sex. *Quelle est la manière la plus efficace de t'exciter sexuellement ?*
B.B. *Il me faut un homme à la fois fort et romantique, quelqu'un de passionné. J'aime qu'on me traite avec tact et douceur, avant de passer aux choses sérieuses.*

Sex. *Quelle taille de bite, tu préfères ?*
B.B. *La taille normale ! Je n'aime pas les bites énormes.*

Sex. *Combien de fois tu t'es envoyé en l'air la semaine dernière ?*
B.B. *Je n'ai pas eu de relations sexuelles la semaine dernière ! Je ne sors avec personne et je n'ai pas eu de tournage, alors « niet » !*

Sex. *Dans ta vie privée, les relations sexuelles abondent ?*
B.B. *Quand j'ai un petit copain, oui. Mais pour l'instant, je fais un break de ce côté là... Donc, je réserve le sexe pour le travail !*

Sex. *Comment te sens-tu à l'idée que des millions d'hommes lascifs t'observent ? Ça t'excite ?*
B.B. *J'adore cette idée. Oui, elle m'excite. :)*

Sex. *Tu apprécies les trios ?*
B.B. *Oui, ce sont toujours des scènes très mouvementées !*

Sex. *Tu préfères les trios avec deux filles et un mec ou avec deux mecs et une fille ?*
B.B. *Même si c'est souvent plus difficile, je préfère*

"Je n'ai pas eu de relations sexuelles la semaine dernière ! Je ne sors avec personne et je n'ai pas eu de tournage..."

les scènes où je m'envoie en l'air avec deux mecs.

Sex. *l'as déjà fait dans ta vie privée ?*
B.B. *Dans le privé, je préfère me débrouiller avec un seul mec à la fois.*

Sex. *Y a-t-il un acteur que tu préfères ?*
B.B. *Mmmmmmmmmm... Oui, c'est le cas, mais c'est un secret !*

Sex. *Parmi les filles avec qui tu as travaillé, quelle est ton actrice préférée ?*
B.B. *Mon actrice favorite est sans aucun doute Mya Diamond, mais je n'ai pas encore eu l'occasion de travailler avec elle. J'espère que ça se concrétisera bientôt.*

Sex. *En tant que spectatrice, tu apprécies le hard ?*
B.B. *Je regarde les films X pour savoir ce que font les autres acteurs, pour être à jours des nouvelles productions et pour observer le jeu des autres. En tout cas, je ne regarde pas les films X par pur plaisir, et encore moins ceux dans lesquels j'ai tourné ! Je ne le fais pas parce que je n'aime pas vrai-*

BOROKA BALLS IN **SUMMER SEX JOB IN GUADALOUPE II**

BOROKA BALLS IN **IBIZA SEX PARTY**

ment me voir à l'écran...

Sex. *Dans le privé, tu as déjà participé à une partouze ?*
B.B. *Non, jamais, mais ce genre d'expérience sur les plateaux va peut-être m'y encourager !*

Sex. *Boroka, quels sont tes projets d'avenir ?*
B.B. *J'ai quelque chose en tête, mais ça n'est pas encore très clair. Tout ce que je sais, c'est que tant qu'on me proposera des projets intéressants, comme ça a été le cas jusqu'aujourd'hui, je continuerai à travailler dans le hard. Si plus rien ne me motive, j'arrêterai. Je ne suis pas dans le business pour le fric. Je prends mon pied avec le hard, alors autant continuer pour l'instant.*

Sex. *Merci de nous avoir accordé cette interview, Boroka. Tu as quelque chose à dire à tes fans ?*
B.B. *J'espère qu'ils prennent autant de plaisir avec mes films que j'en prends à les tourner. J'adore l'idée que les gens puissent fantasmer sur moi...*

ITALIANO intervista

Sex. *Ciao Boroka! Ti vuoi presentare ai nostri lettori?*
B.B. *Salve, mi chiamo Boroka Balls, ho 20 anni e sono ungherese di Budapest. Il mio paese è molto aperto, siamo aperti a tante cose...devi venire a visitarlo!*

Sex. *Cosa facevi prima di iniziare questa professione?*
B.B. *Prima di dedicarmi al porno ero studentessa ... niente di particolare.*

Sex. *Boroka, affinché i tuoi fans ti possano conoscere un po' di più nell'intimità, dicci cosa fai normalmente nel corso del tuo tempo libero?*
B.B. *Dunque, mi piace dormire molto (hehehehe). Quando sto lavorando non c'è molto tempo per riposare e quando ho un momento libero mi piace risposare. Mi piace andare al cinema, adoro il film drammatici! Non so che altro, faccio cose come il resto della gente normale.*

Sex. *Quali sono le tue fantasie sessuali?*
B.B. *Fare sesso su una montagna! E l'ho fatto ad Ibiza! È stato veramente molto divertente.*

Sex. *Qual è la forma migliore di eccitarti sessualmente?*
B.B. *Mi eccita molto un uomo forte e romantico che sia pieno di passione. Mi piace essere trattata in maniera dolce e gradevole e poi che mi scopino ben duramente.*

Sex. *Le verghe, di che misura le preferisci?*
B.B. *Misura normale! Non mi piacciono quelle enormi.*

Sex. *Quante volte hai fatto sesso nel corso dell'ultima settimana?*
B.B. *Non ho fatto sesso nell'ultima settimana! Non ho un ragazzo e la scorsa settimana non ho lavorato, quindi ...niente!*

Sex. *Nella tua vita reale pratichi abbondantemente il sesso?*
B.B. *Quando ho un ragazzo, si. Ma per il momento mi sto prendendo un periodo senza ragazzi, quindi faccio sesso solo quando sono al lavoro.*

Sex. *Come ti fa sentire il fatto di avere milioni di uomini lussuriosi che ti vengono dietro? Ti eccita?*

"Non ho fatto sesso nell'ultima settimana! Non ho un ragazzo e la scorsa settimana non ho lavorato..."

BOROKA BALLS IN **DEEP LUST**

Mi piace molto. Si, mi fa eccitare. :)

Sex. *Ti tacciono i trio?*
B.B. *Si, sono scene molto animate!*

Sex. *Preferisci il trio con due ragazze e un ragazzo o due ragazzi e una ragazza?*
B.B. *A volte è un po' dura ma comunque preferisco le scene dove sono io da sola con due ragazzi.*

Sex. *Lo hai fatto qualche volta nella tua vita privata?*
B.B. *Nella mia vita privata preferisco divertirmi con un solo ragazzo.*

Sex. *Hai un tuo attore preferito?*
B.B. *Mmmmmmmmmm... si ce l'ho ma è un segreto!*

Sex. *Qual è la tua attrice preferita con la quale hai lavorato?*
B.B. *La mia attrice preferita è senza alcun dubbio Mya Diamone ma ancora non ho avuto l'occasione di lavorare con lei. Spero di poterlo fare un giorno.*

Sex. *Ti piace il porno come spettatrice?*
B.B. *Vedo film porno per vedere cosa fanno gli altri attori, vedere che tipo di altri film si producono e osservare come recitano gli altri attori ma non guardo in film porno per piacere e men che meno i miei film! Non mi piace vedere i miei film perché mi fa uno strano effetto vedermi sullo schermo...*

Sex. *Hai partecipato a qualche orgia nella tua vita privata?*
B.B. *No, mai, ma dopo l'esperienza del film magari un giorno mi decido e lo faccio!*

Sex. *Boroka, che piani hai per il futuro?*
B.B. *Dunque, ho alcune idee in testa ma non c'è ancora nulla di sicuro. Per me è chiaro che se continuano ad offrirmi dei progetti interessanti com'è stato fino ad oggi io continuerò a lavorare nel porno e se non dovessi trovare nulla che mi motivasse a farlo non lascerò questo ambiente. Non lavoro nel porno per far denaro. Mi piace e mi diverto con il porno quindi per adesso ho intenzione di continuare.*

Sex. *Grazie per questa intervista, Boroka. Vuoi dire qualcosa ai tuoi fans?*
B.B. *Dunque, spero che si divertano con i miei film così tanto come mi diverto io a girarli. È splendido pensare che c'è gente che fa sogni umidi con la mia persona ...*

ESPAÑOL entrevista

Sex. *¡Hola Boroka! ¿Te presentas para nuestros lectores?*
B.B. *Hola, me llamo Boroka Balls, tengo 20 años y soy de Hungría, de Budapest. Mi país es muy abierto, estamos abiertos a muchas cosas... tienes que visitarlo!*

BOROKA BALLS IN **IBIZA SEX PARTY 2**

BOROKA BALLS IN **SEXUAL HEALING**

BOROKA BALLS IN **IBIZA SEX PARTY 3**

" No he tenido sexo en la última semana! No tengo novio y no trabajé la semana pasada..."

Sex. *¿Qué hacías antes de empezar en este negocio?*
B.B. *Antes de dedicarme al porno era estudiante... nada especial.*

Sex. *Boroka, para que tus fans te puedan conocer un poco más en la intimidad, qué sueles hacer en tu tiempo libre?*
B.B. *Pues me gusta dormir mucho hehehehe Cuando estamos de rodaje no hay mucho tiempo para descansar y cuando tengo un ratito libre me gusta descansar. Me gusta ir al cine. Me encantan las películas dramáticas! No sé, hago cosas como el resto de la gente normal.*

Sex. *¿Cuáles son tus fantasías sexuales?*
B.B. *¡Hacer el sexo en una montaña! ¡Y lo hice en Ibiza! Fue pero que muy divertido.*

Sex. *¿Cuál es la mejor forma de excitarte sexualmente?*
B.B. *Siendo un hombre fuerte y romántico, que esté lleno de pasión. Me gusta que me traten de forma dulce y agradable, y entonces que me follen muy duro.*

Sex. *¿Las pollas, de qué tamaño las prefieres?*
B.B. *¡Tamaño normal! No me gustan las enormes.*

Sex. *¿Cuántas veces has practicado el sexo en la última semana?*
B.B. *¡No he tenido sexo en la última semana! No tengo novio y no trabajé la semana pasada, así que nada.*

Sex. *¿Practicas abundante sexo en tu vida real?*
B.B. *Cuando tengo novio, sí. Por el momento me estoy tomando un tiempo sin novios, así que sólo hago sexo en el trabajo.*

Sex. *¿Cómo te sientes teniendo millones de hombres lujuriosos detrás de ti?, ¿te excita?*
B.B. *Me encanta. Sí, me pone cachonda. :)*

Sex. *¿Te gustan los tríos?*
B.B. *Sí, son escenas muy animadas!*

Sex. *Prefieres los tríos con dos chicas y un chico o dos chicos y una chica?*
B.B. *A veces es un poco duro pero prefiero las escenas donde estoy yo sola con dos chicos.*

Sex. *¿Lo has hecho alguna vez en tu vida privada?*
B.B. *En mi vida privada prefiero montármelo con un solo chico.*

Sex. *¿Tienes algún actor favorito?*
B.B. *Mmmmmmmmmm... lo tengo, ¡pero es secreto!*

Sex. *¿Cuál es tu actriz favorita con la que has trabajado?*
B.B. *Mi actriz favorita, sin duda es Mya Diamond, pero todavía no he tenido la ocasión de trabajar con ella. Espero algún día poder hacerlo.*

Sex. *¿Te gusta el porno como espectadora?*
B.B. *Veo películas porno para ver qué hacen otros actores, ver qué otras películas se producen y observar cómo actúan otros actores, pero no veo películas porno por placer y mucho menos veo las mías! No me gusta ver mis películas porque se me hace raro verme en pantalla...*

BOROKA BALLS IN **SUMMER SEX JOB IN GUADALOUPE II**

Sex. *¿Has participado en alguna orgía en tu vida privada?*
B.B. *No, nunca, pero después de la experiencia en la película, quizá algún día me anime!*

Sex. *Boroka, qué planes de futuro tienes?*
B.B. *Pues tengo algunas ideas en la cabeza pero todavía nada seguro. Tengo muy claro que si me siguen ofreciendo proyectos interesantes como hasta ahora, seguiré trabajando en el porno y si no encuentro nada que me motive no lo dejaré. No estoy en este negocio para hacer dinero. Me gusta y disfruto con el porno así que de momento continuo.*

Sex. *Muchas gracias por esta entrevista Boroka. ¿Deseas decir algo a tus fans?*
B.B. *Pues que espero que disfruten con mis películas tanto como disfruto yo haciéndolas. Me encanta pensar que hay gente que tiene sueños húmedos conmigo...*

BOROKA BALLS IN **IBIZA SEX PARTY 2**

BOROKA BALLS IN **SUMMER SEX JOB IN GUADALOUPE**

BOROKA BALLS IN **SUMMER SEX JOB IN GUADALOUPE II**

www.private.com
www.private.mobi
PRIVATE
movies
THE SEXUAL EXHIBITIONISTS
a film by MOIRE (*) CANDY
jennifer love
julie silver
sarah twain
with
VANESSA MAY
OUT NOW!
Copyright©2008. Produced by Fraserside Holdings, Ltd. • Not for sale in the USA • All models are 18 years of age or older • For more information, please contact: shopCS@private.com

BOROKA BALLS
in Gonzo Style

GONZO STYLE
X-TREME 029
Director:
Toni Ribas

Starring:

Boroka Bolls
Claudia Rossi
Liz Honey
Lucy Lee
Luoi May
Nikky Rider
Rebeca Linares

PRIVATE.mobi
Now you can
DOWNLOAD HARDCORE
PRIVATE CONTENT
to your mobile from
www.PRIVATE.mobi
PRIVATE
PRIVATE
Have a sexy Private star as your mobile wallpaper, download photosets and movie clips! Choose what you want to download by category, so you can browse through our
MILF, Big Boobs, Anal, Blow Jobs, Cum Shots, Lesbian, Teen & Toys sections!
Check out
www.PRIVATE.mobi
on your mobile phone now!
Copyright©2008. Produced by Fraserside Holdings, Ltd. • Not for sale in the USA
All models are 18 years of age or older • For more information, please contact: shopCS@private.com

MY SEXSPACE. BOROKA BALLS and REGINA ICE

PRIVATE GOLD 98
MYSEXSPACE
director:
X-Off

Starring:
Black Angelika
Boroka Balls
Lucy Belle
Regina Ice
Trisha Brill

ON SALE IN MARCH

For more information, contact: info@privatecs.com Copyright©2007 Produced by Fraserside Holdings, Ltd. Not for sale in the USA • All Models are 18 years of age or older.

PRIVATE shop
VISIT US FOR OUR SPECIAL OFFERS
SILVIA SAINT
PRIVATE.com
GET EVERYTHING AT THE PRIVATE SHOP!
DVDs
Downloads
Magazines
Bargains
Apparel
Toys
Stars
Copyright©2008. Produced by Coldfair, Ltd. • All models are 18 years of age or older • For more information, please contact: shopCS@private.com

IBIZA SEX PARTY4

www.private.com
www.private.mobi
PRIVATE
X-TREME
Trisha Brill
IBIZA SEX PARTY4
directed by TONI RIBAS
Angel Dark • Lucy Belle • Suzie Diamond • Lucy Lee • Aletta • Bambi
Copyright©2008. Produced by Fraserside Holdings, Ltd. • Not for sale in the USA • All models are 18 years of age or older • For more information, please contact: shopCS@private.com

boroka balls MOVIES

At 20 years of age Boroka Bolls knows where her destiny lies. Having lost her virginity to an industry actor the night before doing her first boy/girl scene for Private's award-winning blockbuster Sex City, the fresh young talent from Hungary has since straddled her way towards fame working with such pro-directors as Alessandro del Mar and Toni Ribas. She has exhibited her gazelle-like body features for Private Tropical including Sexual Revenge in the Tropics, all three of the award-winning Ibiza Sex Party series, the high-octane Hi-Speed Sex and her own compilation, The Private Life of Boroka.

Describing herself as passionate, sweet and hard, Boroka's striking looks, platinum hair and ability to ravage a man on screen have also landed her coverage in the following magazines: Sex City Collectors Edition, Private #198 and #199, Triple X #75, #76, #78 and #80 and Sex #69.

Mit ihren 20 Jahren weiß Boroka Bolls sehr genau, wohin sie ihr Schicksal führen wird. Ihre Unschuld verlor sie mit einem Schauspieler aus der Branche in der Nacht vor ihrer ersten Szene Mann/Frau in 'Sex City', dem Supererfolg von Private. Ab diesem Moment ist dieses junge und unverbrauchte Talent aus Ungarn mit Riesenschritten und unaufhaltsam auf dem Weg zum Erfolg. Sie arbeitete schon mit Regisseuren wie Alessandro del Mar und Toni Ribas zusammen. Ihren gazellenhaften Körper konnten wir in der Serie Private Tropical, in 'Sexual Revenge in the Tropics' , in den drei preisgekrönten Produktionen für die Serie 'Ibiza Sex Party', in dem rasanten Streifen 'Hi-Speed Sex' und in der Kompilation 'The Private Life of Boroka'.

Sie definiert sich selber als eine leidenschaftliche, süße und gleichzeitig harte Person. Ihr atemberaubendes Aussehen, ihre blonde Mähne und ihr Talent, Männer auf der Leinwand zu verführen, haben dazu geführt, dass ihr die nachstehend genannten Zeitschriften ausgiebig Aufmerksamkeit schenkten: Sex City Collectors Edition, Private #198 y #199, Triple X #75, #76, #78 y #80 und Sex #69.

À l'âge de 20 ans, Boroka Bolls sait déjà jusqu'où le destin devait la mener… Ayant perdue sa virginité avec un acteur X, la nuit antérieure à sa première scène mec/fille pour le blockbuster de Private lauréat d'un Award, Sex City, cette belle et talentueuse jeune fille de Hongrie a su se frayer un chemin dans l'industrie en travaillant avec les grosses pointures du X, des réalisateurs tels qu'Alessandro del Mar ou Toni Ribas… Elle a exhibé son corps de gazelle à travers la ligne Private Tropical, dont Sexual Revenge in the , mais aussi dans les trois volets de la série lauréate d'un Award, Ibiza Sex Party, dans le pétaradant Hi-Speed Sex et encore dans la compilation The Private Life of Boroka.

Se définissant comme quelqu'un de passionné, d'à la fois tendre et dure, Boroka a un look difficile à oublier, blonde platine et attitude ravageuse qui n'épargne aucun de ses partenaires à l'écran… Rien d'étonnant, donc, à le retrouver en couverture des magazines suivants : Sex City Collectors Edition, Private (n° 198 et 199), Triple X (n° 75, 76, 78 et 80) et enfin Sex (n° 69).

Con appena 20 anni d'età, Boroka Bolls sa perfettamente qual è il suo destino. Ha perduto la sua verginità con un attore, la notte precedente alla sua prima scena ragazzo/ragazza per il grande successo di Private, 'Sex City', e da quel momento questo giovane e freschissimo talento proveniente dall'Ungheria non ha più smesso di avanzare a passi da gigante verso la celebrità, lavorando con registi come Alessandro del Mar e Toni Ribas. Abbiamo potuto godere del suo corpo di gazzella nella linea Private Tropical, che comprende 'Sexual Revenge in the Tropics' le tre premiate produzioni per la serie 'Ibiza Sex Party', l'acceleratissima 'Hi-Speed Sex' e la sua stessa raccolta, 'The Private Life of Boroka'.

Si definisce una persona appassionata, dolce e dura ed il suo aspetto impressionate, la sua chioma bionda platino e la sua capacità di sedurre gli uomini sullo schermo hanno fatto so che le seguenti riviste le abbiano dedicato ampiamente tutta la loro attenzione: Sex City Collectors Edition, Private #198 e #199, Triple X #75, #76, #78 e #80 e Sex #69.

A sus 20 años, Boroka Bolls sabe perfectamente dónde está su destino. Perdió su virginidad con un actor la noche antes de su primera escena chico/chica para el exitazo de Private, 'Sex City', y desde ese momento este joven y fresquísimo talento procedente de Hungría no ha dejado de avanzar a pasos agigantados hacia la fama, trabajando con directores como Alessandro del Mar y Toni Ribas. Hemos podido gozar de su cuerpo de gacela en la línea Private Tropical que incluye 'Sexual Revenge in the Tropics', las tres laureadas producciones para la serie 'Ibiza Sex Party', la aceleradísima 'Hi-Speed Sex' y su propia recopilación, 'The Private Life of Boroka'.

Se define como una persona apasionada, dulce y dura, y su impresionante aspecto, su cabellera rubia platino y su capacidad para seducir a los hombres en la pantalla han hecho que las siguientes revistas le dediquen ampliamente su atención: Sex City Collectors Edition, Private #198 y #199, Triple X #75, #76, #78 y #80 y Sex #69.

SEX & LIES IN THE CARIBBEAN
PRIVATE TROPICAL 36
Director: Alessandro del Mar

Starring:
Boroka Bolls
Jennifer Love
Kathy Campbel
Nesty
Tarra White
Claudia Adams

ENGLISH

SEX. The first job you did for Private was "Sex City 2", with Pierre Woodman, what can you tell us about that? What was it like working with him?
B.B. It was my first job in porn, and also the first time I'd been abroad. Fit was in Paris and, because I was a virgin, it was kinda special.
Pierre is a very professional director. I like working with him. I've got fond memories of the work I did on this movie.

SEX. Do you think it was a good way to start?
B.B. Of course! I think it was the best possible way to start!

SEX. Your next movie was "Gonzo Style", directed by the actor and director Toni Ribas. You've worked with him on numerous occasions. What's he like?
B.B. Toni brings loads of passion to the scene. As an actor he's full of passion when he fucks! It's always a pleasure working with him.

SEX. As the title suggests it's a gonzo movie. What do you think about this kind of movie? Do you prefer gonzo or movies that have a plot?
B.B. I prefer a film where I have to play a part. Although I also like gonzo, I'd rather get into a role and work on the character, not just fuck.

SEX. After travelling to Ibiza, where you did "Ibiza Sex Party", again with Toni. What do you remember about that shoot?
B.B. My first visit to Ibiza! It was really special, because it's such a wonderful place to party, everybody is so happy, you feel free, and all of that. It was really nice filming there.

SEX. After "Ibiza Sex Party" you shot three movies in the Tropical series with Alessandro del Mar. What can you tell us about working with Alessandro?
B.B. Alessandro always finds the best locations to film in. He's a very demanding director but also very special for me.

SEX. These three films were shot on the African island of

Madagascar, how was the experience?
B.B. I liked it. It was a bit dangerous but I loved it.

SEX. Do you like travelling to these exotic places or would you prefer to film close to Budapest?
B.B. It's not really important to me. I love living in big cities but I also like visiting tropical countries. I like interesting countries.

SEX. Your next movie was "Hi-Speed Sex", again with Toni Ribas. What do you remember about that shoot?
B.B. Oh yeah! I remember doing it on top of a car! I did it on top of a Hummer, which is my favourite car… So that scene was a double pleasure for me!

SEX. In that scene you again got fucked by Ramón Nomar and Toni Ribas. Would you rather get fucked by new actors or do you feel more comfortable with actors you already know?
B.B. The truth is it doesn't really matter whether you know them or not. The most important thing is that you feel the sex and do the business in front of the camera, so that the scene comes out perfectly and the fans can enjoy it.

SEX. Your next tropical movies were filmed in Guadalupe. What was it like this time round?
B.B. Phew! In Guadalupe it was pouring down all the time, which meant it was a really complicated shoot. We'd reach the location and begin filming and then it would just start raining! Even so it was really nice, as it was in Madagascar.

SEX. Then it was back to Ibiza to film the second part of "Ibiza Sex Party". What was it like going back to the island?
B.B. Yeah, it was my second time in Ibiza! It was great to be back. We shot the movie in a big white house, typical on Ibiza, and it was really lovely.

SEX. You've done most of your work with Toni Ribas and Alessandro del Mar. Do you like working often with the same team?
B.B. In both cases the teams were really nice, and when there's a good work atmosphere I don't like changing teams, because it gets to be like a family. Whenever you're stressed out or worried about anything you can have a laugh with the guys, relax a bit, and then back to work!

SEX. You did one of your scenes in "Ibiza Sex Party" with David Perry. They say he's a barrel of laughs.
B.B. David is a sweetie. I really enjoyed working with him because

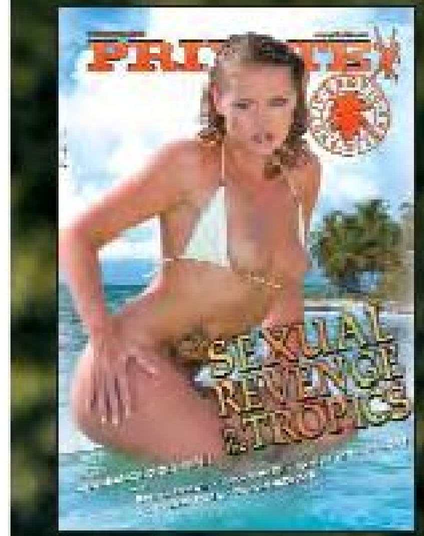

PRIVATE EXOTIC 3
SEXUAL REVENGE IN THE TROPICS
Director
Alessandro del Mar

Starring:
Boroka Balls
Tarra White
Nesty
Jennifer Love
Kathy Campbel
Claudia Adams

he's also such a great guy; he's one of my favourite actors. He's good at his job, he's a pretty tough guy but sometimes he gets quite romantic.

SEX. In the third part of "Ibiza Sex Party" you get to act in an orgy. Four girls and four guys! What's it like shooting with so many people at the same time?
B.B. It's really hard because to get everything to work out right first time round you have to be really concentrated. We also started shooting this scene at two o'clock in the morning and finished at four. I was really worn out and it was cold as well… But having seen the results it was all worthwhile.

SEX. And have you ever thought about getting the other side of the camera?
B.B. Directing a movie? No, right now I'd rather be an actress. For the time being I'm not planning any changes.

SEX. What is it about this profession that turns you on the most?
B.B. Actually it's the whole bundle: I love to travel, the sex, meeting new people, learning something new every day…

DEUTSCH

SEX. "Sex City 2" mit Pierre Woodman war dein erster Job für Private. Was kannst du uns darüber erzählen? Wie war das Arbeiten mit ihm?
B.B. Es war meine erste Erfahrung im Pornogeschäft und auch das erste Mal, dass ich im Ausland war. Es war in Paris, und weil ich noch Jungfrau war, empfand ich das als etwas ganz Besonderes.
Pierre ist als Regisseur ein richtig guter Profi. Ich arbeite gerne mit ihm. Ich habe eine sehr gute Erinnerung an die Dreharbeiten zu diesem Film.

SEX. War das gut, so anzufangen?
B.B. Na, klar! Ich glaube, es könnte nichts Besseres geben!

SEX. Dein nächster Film war "Gonzo Style" unter der Regie des Darstellers und Regisseurs Toni Ribas. Du hast schon mehrere Male mit ihm gearbeitet. Wie ist er?
B.B. Toni bringt viel Leidenschaft in die Szene. Als Darsteller entwickelt er beim Ficken größte Leidenschaft! Es ist eine Freunde, mit ihm zu arbeiten.

SEX. Wie schon der Titel sagt, handelt es sich um einen Gonzo-Film. Wie findest du

diese Art von Filmen? Was ist dir lieber: Gonzo oder Filme mit Handlung?
B.B. Ich ziehe Filme vor, in denen ich eine Rolle zu spielen habe. Gonzo gefällt mir zwar, aber ich spiele lieber eine Rolle und versetze mich in die entsprechende Person, nur Ficken finde ich nicht so toll.

SEX. Anschließend ging es nach Ibiza, wo du – ebenfalls mit Toni - "Ibiza Sex Party" gedreht hast. Welche Erinnerung hast du an diese Dreharbeiten?
B.B. Ich war zum ersten Mal auf Ibiza! Es war etwas ganz Besonderes, weil dort immer Party ist: Alle sind glücklich, man fühlt sich frei etc. Die Dreharbeiten waren dort sehr angenehm.

SEX. Nach "Ibiza Sex Party" hast du drei Filme der Serie Tropical mit Alessandro del Mar gedreht. Was kannst du uns über deine Arbeit mit Alessandro berichten?
B.B. Alessandro findet immer die besten Locations für die Dreharbeiten. Er ist ein sehr anspruchsvoller Regisseur, hat aber für mich etwas ganz Besonderes.

SEX. Diese drei Filme wurden auf der afrikanischen Insel Madagaskar gedreht, fandest du diese Erfahrung gut?
B.B. Ja, sie gefiel mir. Es war ein bisschen gefährlich, aber es gefiel mir.

SEX. Reist du gerne an solche exotischen Orte oder bleibst du zum Drehen lieber in der Nähe von Budapest?
B.B. Das ist für mich nicht sehr wichtig. Ich lebe sehr gerne in Großstädten, aber ich reise auch gerne in tropische Gefilde. Ich habe interessante Länder gerne.

SEX. Im Anschluss hast du den Film "Hi-Speed Sex", wieder mit Toni Ribas, gedreht. Welche Erinnerung hast du an diese Dreharbeiten?
B.B. Oh, ja! Ich erinnere mich, dass ich es auf einem Auto getrieben habe! Ich trieb es auf einem Hanner, meinem Lieblingsauto, ich hatte in dieser Szene also doppelten Lustgewinn!

SEX. In der Szene hast du es wieder mit Ramón Nomar und Toni Ribas getrieben. Fickst du lieber mit neuen Darstellern oder fühlst du dich besser, wenn du es mit Partnern zu tun hast, die du bereits kennst?
B.B. Um die Wahrheit zu sagen, es ist nicht so wichtig, ob du jemanden schon kennst oder nicht. Viel wichtiger ist, dass er ein Gefühl für Sex hat und vor der Kamera besteht, damit die Szene perfekt wird und die Fans sie genießen können.

SEX. Die folgenden tropischen Filme wurden auf Guadalupe gedreht. Wie war das dieses Mal?
B.B. Uff! Auf Guadalupe hat es die ganze Zeit über geregnet, die Dreharbeiten wurden dadurch sehr schwierig. Als wir an dem Drehort angekommen waren und mit dem Drehen anfingen wollten, fing es an zu regnen! Aber selbst so war es sehr schön, ebenso wie auf Madagaskar.

SEX. Wieder zurück auf Ibiza, hast du den zweiten und dritten Teil von „Ibiza Sex Party" gedreht. Wie war es, wieder auf die Insel zurückzukehren?
B.B. Ja, ich war zum zweiten Mal auf Ibiza! Ich fand es toll, dorthin zurückzukehren. Wir drehten dort in einem großen, weißen, für die Gegend dort typischen Haus, und es war sehr schön.

SEX. Du hast vorwiegend mit Toni Ribas und Alessandro del Mar gearbeitet. Arbeitest du gerne immer wieder mit demselben Team?
B.B. In beiden Fällen war das Team sehr nett, und wenn das Arbeitsklima stimmt, dann wechsele ich nicht gerne das Team, denn man fühlt sich wie in einer kleinen Familie. Wenn du gestresst bist oder dir um etwas Sorgen machst, dann lachst du eine Weile mit den Leuten, entspannst dich und dann geht es weiter mit der Arbeit!

SEX. In einer deiner Szenen in "Ibiza Sex Party" hast du mit David Perry gearbeitet. Man sagt, er sei ein sehr amüsanter Typ.
B.B. David ist zauberhaft. Ich genoss die Arbeit mit ihm sehr, denn er ist nicht nur ein toller Mensch, sondern er gehört auch zu meinen Lieblingsdarstellern. Er leistet gute Arbeit: Er ist ein harter Typ, aber manchmal wird er auch ein bisschen romantisch.

SEX. Im dritten Teil von "Ibiza Sex Party" machst du bei einer Orgie mit. Vier Girls und vier Männer! Wie ist es, gleichzeitig mit so vielen Leuten zu drehen?
B.B. Das ist sehr schwierig, wenn alles gleich auf Anhieb gut werden soll, muss man sehr konzentriert sein. Außerdem fingen wir morgens um 2 Uhr an zu drehen und hörten um 4 Uhr auf. Ich war sehr müde, und es war kalt, aber angesichts des Ergebnisses hat sich die Mühe gelohnt.

SEX. Hast du schon einmal daran gedacht, hinter der Kamera zu arbeiten?
B.B. Bei einem Film Regie zu führen? Nein, im Moment bin ich lieber Darstellerin. Im Moment denke ich noch nicht an einen Wechsel.

SEX. Und was genießt du bei diesem Job am meisten?
B.B. Eigentlich alles zusammen: Ich reise gerne, liebe Sex, lerne gerne neue Leute kennen und jeden Tag etwas Neues dazu...

FRENCH

SEX. Ton premier film pour Private a été "Sex City 2", réalisé par Pierre Woodman. Tu peux nous en parler ? Comment s'est passée votre collaboration ?
C'était ma première incursion dans le X et c'était la première fois que je quittais mon pays. On a tourné à Paris et comme j'étais encore vierge, ça a été quelque chose de particulier pour moi.
Pierre est un réalisateur très professionnel. J'aime bien travailler avec lui. Je garde un bon souvenir de cette collaboration.

SEX. Tu crois que c'était une bonne façon de commencer dans le hard ?
B.B. Evidemment ! C'était même la meilleure façon de commencer !

SEX. Ton film suivant a été "Gonzo Style", réalisé par l'acteur et metteur en scène Toni Ribas. Tu as souvent eu l'occasion de travailler avec lui, que penses-tu de lui ?
B.B. Toni injecte une passion incroyable dans ses scènes. Et en tant qu'acteur, il est si passionné quand il baise ! C'est toujours un plaisir de travailler avec lui !

SEX. Comme le titre du film l'indique, il s'agissait d'un gonzo. Que penses-tu de ce genre de films ? Tu préfères les gonzo ou les films avec une histoire ?
B.B. Je préfère les films qui me donnent l'occasion d'incarner un personnage. Même si j'apprécie le gonzo, je préfère jouer un rôle, travailler mon personnage et ne pas me contenter de baiser.

SEX. Ensuite, tu es allé à Ibiza pour le tournage de "Ibiza Sex Party", toujours avec Toni. Tu t'en souviens ?
B.B. C'était la première fois que j'allais à Ibiza ! C'était assez particulier, il y avait un endroit gigantesque pour faire la fête : tout le monde était content et se sen-

PRIVATE TROPICAL 33
SUMMER SEX JOB IN GUADALOUPE 2
Director:
Alessandro del Mar

Starring:
Boroka Bolls
Judith Fox
Lucky
Morgan Moon
Tera Bond
Chloé Delaure
Jessica Moore
Yasmine Gold

PRIVATE TROPICAL 32
SUMMER SEX JOB IN GUADALOUPE
Director:
Alessandro del Mar

Starring:

Boroka Bolls
Lucky
Chloé Delaure
Morgan Moon
Yasmine Gold
Jessica Moore

tait libre, etc. C'était très agréable de travailler là-bas.

SEX. Après "Ibiza Sex Party", tu as enchaîné sur trois films de la série Tropical sous la tutelle d'Alessandro del Mar. Comment s'est passée ta collaboration avec Alessandro ?
B.B. Alessandro a l'art de trouver les meilleures localisations pour ses tournages. C'est un réalisateur exigeant mais il est très spécial pour moi.

SEX. Ces trois films ont été tournés sur l'île africaine de Madagascar, tu as apprécié l'expérience ?
B.B. Ça m'a plu. Un brin dangereux, mais ça m'a beaucoup plu.

SEX. Tu aimes voyager dans les endroits exotiques ou tu préfères tourner dans les alentours de Budapest ?
B.B. Pour moi, ça n'est pas très important. J'adore vivre dans les grandes villes mais j'aime aussi partir sur les îles des Tropiques. J'aime les endroits intéressants.

SEX. Ton film suivant a été "Hi-Speed Sex" à nouveau avec Toni Ribas. Tu te souviens de ce tournage ?
B.B. Oh oui, je m'en souviens bien ! Je suis montée à bord de nombreuses voitures ! Je me suis envoyée en l'air sur une Hammer, ma voiture préférée, donc le plaisir était double !

SEX. Dans la scène tu baise avec Ramón Nomar et Toni Ribas. Tu préfères tourner avec de nouveaux acteurs ou au contraire, tu te sens plus à l'aise avec des acteurs que tu connais déjà ?
B.B. Pour tout dire, le fait de connaitre ou pas les acteurs n'est pas si important à mes yeux. Le plus important à mon sens pour que la scène soit parfaite et qu'elle plaise aux spectateurs est de vivre le sexe avec mon partenaire face aux caméras.

SEX. Les films de la ligne tropicale qui ont suivis, ont été tournés en Guadeloupe. Comment s'étaient déroulés ces tournages ?
B.B. Ouuuf ! En Guadeloupe il pleuvait de temps en temps, ce qui rendait le tournage plus compliqué. Dès qu'on arrivait sur le set de tournage et qu'on se préparait à tourner, il commençait à pleuvoir ! Mais c'était si agréable, tout comme à Madagascar.

SEX. De retour à Ibiza, tu as tourné la deuxième et la troisième partie d'"Ibiza Sex Party" Ton retour à Ibiza c'est bien passé ?
B.B. Oui, c'était la deuxième fois que j'allais à Ibiza ! J'étais ravie d'y retourner. On a tourné dans une immense villa blanche, typique de la région, c'était si agréable.

SEX. Tu as travaillé la plupart du temps avec Toni Ribas ou avec Alessandro del Mar. Tu apprécies de travailler avec les mêmes équipes techniques ?
B.B. Dans les deux cas, l'équipe est adorable. Quand l'ambian-

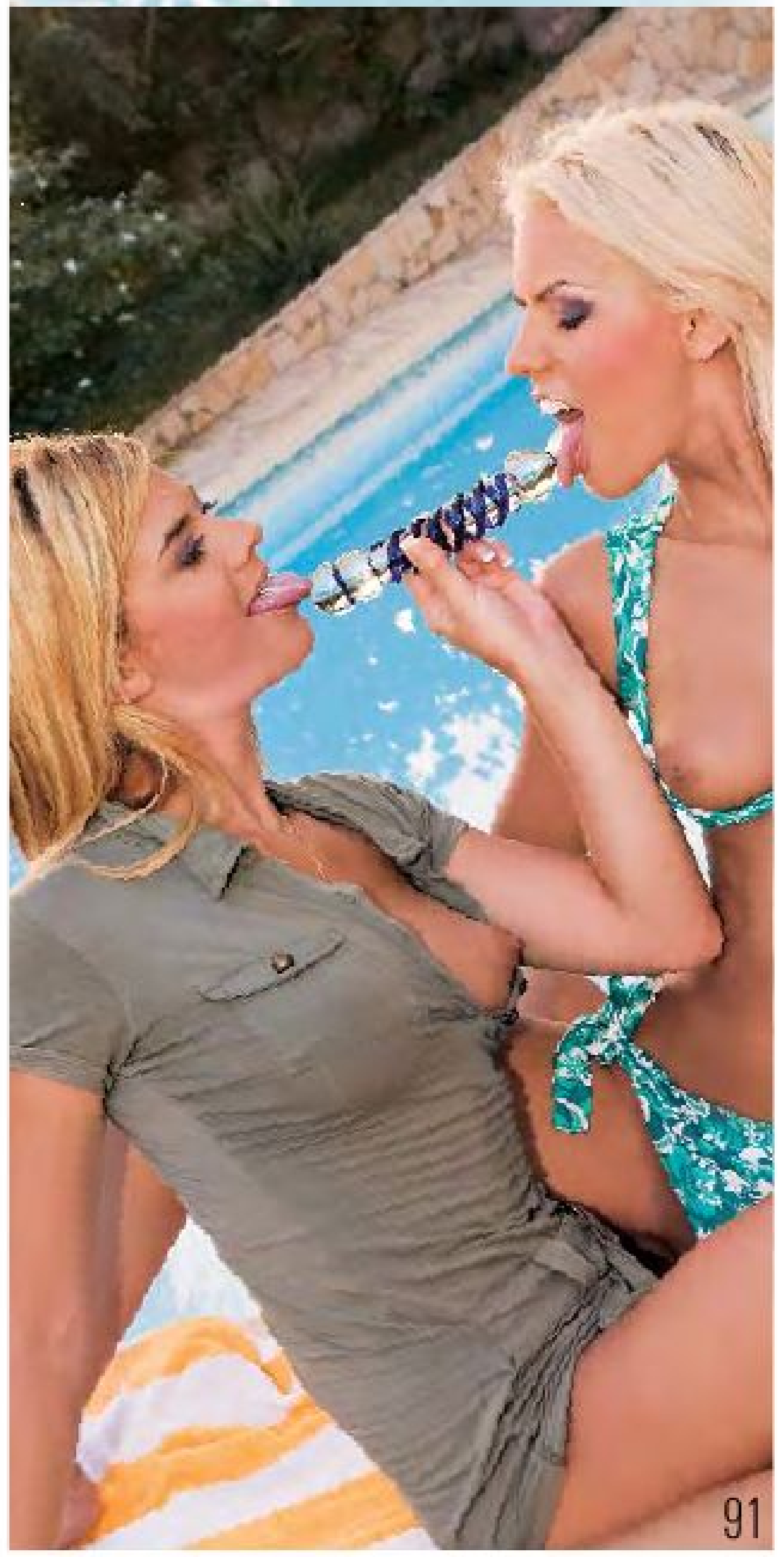

ce de travail est bonne, je suis contente de la retrouver, c'est comme si je me retrouvais en famille. Lorsque je me sens stressée ou que quelque chose me trotte dans la tête, je peux me détendre avec l'équipe, on peut rire tout en travaillant !

SEX. Dans l'une de tes scène de "Ibiza Sex Party" tu travaillais aux côtés de David Perry. À ce qu'il parait c'est quelqu'un de très drôle.
B.B. David est charmant. J'ai pris beaucoup de plaisir à travailler avec lui, non seulement parce que c'est quelqu'un de bien, sinon parce que c'est un de mes acteurs préférés. Il sait travailler : c'est un type dur mais de temps en temps, il sait être romantique.

SEX. Dans le troisième volet d'"Ibiza Sex Party", tu tournes une partouze. En tout quatre filles et quatre mecs ! Ça doit être étrange de tourner avec autant de gens à la fois…
B.B. C'est plutôt compliqué quand on veut que tout fonctionne tout de suite… Il faut être très concentré. De plus, le tournage avait commencé à deux heures du matin et s'était terminé à quatre heures ! J'étais sur les rotules, il faisait froid, mais aux vues du résultat, l'effort en valait la peine !

SEX. Tu n'as jamais envisagé de passé de l'autre côté de la caméra ? Réaliser un film ?
B.B. Non, je préfère être actrice pour l'instant. Je n'y ai pas encore pensé...

SEX. Qu'est-ce qui te plait le plus dans ce métier ?
B.B. En fait, c'est un ensemble de chose : j'aime voyager, le sexe, faire connaissance avec les gens, apprendre quelque chose de nouveau tous les jours,…

ITALIANO

SEX. Il tuo primo lavoro per la Private è stato "Sex City 2" con Pierre Woodman, cosa ci puoi raccontare al riguardo? Com'è stato lavorare con lui?
B.B. È stata la mia prima esperienza nel porno ed era anche la prima volta che uscivo dal mio paese. È stato a Parigi e siccome ero vergine è stato qualcosa di speciale.
Pierre è un regista molto professionale. Mi piace lavorare con lui. Ho un bellissimo ricordo del mio lavoro in questo film.

SEX. Credi che sia stata una buona forma di cominciare?
B.B. Per forza! Credo proprio che sia stata la miglior forma di cominciare!

SEX. Il tuo seguente film è stato "Gonzo Style", diretto dall'attore e regista Toni Ribas. Hai lavorato in molte occasioni con lui, come ti pare che sia?
B.B. Toni ci mette molta passione in scena. Come attore è pieno di passione quando scopa! È sempre un piacere lavorare con lui.

SEX. Come indica il titolo del film è gonzo. Cosa ti sembra questo genere di film? Preferisci i film gonzo o quelli che hanno una trama?
B.B. Preferisco i film nei quali interpreto un personaggio. Anche se mi piace pure il gonzo, preferisco entrare in un ruolo e lavorare il personaggio, non solo scopare.

SEX. Poi sei andata a Ibiza dove hai girato "Ibiza Sex Party", un'altra volta con Toni. Cosa ricordi delle riprese di quel film?
B.B. La mia prima volta a Ibiza! È stato qualcosa di veramente speciale perché è un luogo per la festa: tutta la gente è felice, ti senti libero, ecc. È stato molto piacevole girare il film sull'isola.

SEX. Dopo "Ibiza Sex Party" hai girato tre film della serie Tropical con Alessandro del Mar. Cosa ci puoi dire dei tuoi lavori con Alessandro?
B.B. Alessandro sa sempre trovare il miglior luogo dove girare. È un regista esigente ma molto speciale per me.

SEX. Questi tre film sono stati girati nell'isola africana di Madagascar, ti è piaciuta l'esperienza?
B.B. Si, mi è piaciuta. È stato un po' pericoloso ma mi è piaciuto molto.

SEX. Ti piace viaggiare in questi luoghi esotici o preferisci girare nelle vicinanze di Budapest?
B.B. Non è molto importante. Adoro vivere nelle grandi città ma mi piace anche tanto visitare i paesi tropicali. Mi piacciono i paesi interessanti.

SEX. Il seguente film che hai girato è stato "Hi-Speed Sex", di nuovo con Toni Ribas. Cosa ricordi delle riprese?
B.B. Oh si! Ricordo che l'ho fatto sopra ad una macchina. In concreto era sopra un

PRIVATE GOLD 87
HI-SPEED SEX
director:_
Toni Ribas

Starring:
Liliane Tiger
Boroka Balls
Judith Fox
Vanessa May
Suzie Carina
Lady May
Tarra White

Hammer, che è la mia macchina preferita, così in quella scena ho avuto un doppio piacere!

SEX. In quella scena hai scopato di nuovo con Ramón Nomar e Toni Ribas. Preferisci scopare con nuovi attori o in cambio ti senti più a tuo agio facendolo con attori che già conosci?
B.B. Veramente non è tanto importante se già lo conosci o no. La cosa più importante è che senta il sesso e che sia all'altezza davanti alla telecamera affinché la scena possa essere perfetta e i fan se la possano godere.

SEX. I seguenti film tropicali sono stati girati a Guadalupe. Come sono andate le cose?
B.B. Bah! A Guadalupe ha piovuto tutto il tempo, per cui è stato un lavoro molto complicato. Quando siamo arrivati sul luogo delle riprese e ci siamo messi a lavorare, ha cominciato a piovere! Ma pur in queste condizioni, è stato molto bello come lo era stato in Madagascar.

SEX. Di ritorno a Ibiza, avete girato la seconda e la terza parte di "Ibiza Sex Party" Com'è stato il ritorno sull'isola?
B.B. Si, è statala mia seconda volta a Ibiza! È stato bellissimo tornare. Abbiamo girato in una grande casa bianca, tipica del posto, e tutto è stato splendido.

PRIVATE BLACK LABEL 50
IBIZA SEX PARTY
director:
Toni Ribas

Starring:
Susie Diamond
Boroka Balls
Vanessa May
Justine Ashley
Lara Stevens

SEX. Hai lavorato principalmente con Toni Ribas e con Alessandro del Mar. Ti piace lavorare spesso con la stessa equipe?
B.B. In entrambi i casi l'equipe è stata molto piacevole e quando s'instaura un buon ambiente di lavoro preferisco non cambiare d'equipe perché diventa come una piccola famiglia. Quando sei sotto stress o qualcosa ti preoccupa ti fai una risata con loro, ti rilassi e poi riprendi a lavorare!

SEX. In una delle tue scene di "Ibiza Sex Party" hai lavorato con David Perry. Dicono che è un tipo molto divertente.
B.B. David è incantevole. Mi sono divertita molto a lavorare con lui perché oltre ad essere una gran persona è anche uno dei miei attori preferiti. Lavora molto bene: è un tipo duro ma a volte diventa anche un po' romantico.

SEX. Nella terza parte di "Ibiza Sex Party" hai partecipato ad un'orgia. Quattro ragazze e quattro ragazzi! Com'è lavorare con tanta gente allo stesso tempo?
B.B. È molto difficile perché per far sì che tutto venga bene subito è necessario essere molto concentrati. Inoltre, queste riprese le abbiamo iniziate alle 2 di notte e le abbiamo terminate alle 4. Mi sentivo molto stanza e faceva freddo, ma visti i risultati ne è valsa la pena.

SEX. Hai mai pensato di metterti dietro la telecamera? Dirigere un film?
B.B. No, per adesso preferisco essere attrice. Per ora non mi pongo il problema del cambio.

SEX. E cosa ti fa più piacere di questa professione?
B.B. Beh, in realtà è un insieme: mi piace viaggiare, mi piace il sesso, mi piace conoscere gente nuova, mi piace imparare ogni giorno qualcosa di più…

ESPAÑOL

SEX. Tu primer trabajo para Private fue "Sex City 2" con Pierre Woodman, qué nos puedes contar al respecto? ¿Cómo fue trabajar con él?
Era mi primera experiencia en el porno y también era la primera vez que salía de mi país. Fue en París y como era virgen eso lo hizo especial.
Pierre es un director muy profesional. Me gusta trabajar con él. Tengo un gran recuerdo de mi trabajo en ésta película.

SEX. ¿Crees que fue una buena manera de empezar?
B.B. Por supuesto! Creo que fue la mejor manera de empezar!

SEX. Tu siguiente película fue "Gonzo Style", dirigida por el actor y director Toni Ribas. Has trabajado en numerosas ocasiones con él, ¿cómo es?
B.B. Toni aporta mucha pasión en escena. Como actor está lleno de pasión cuando folla! Siempre es un placer trabajar con él.

SEX. Como indica el título de la película es gonzo. ¿Qué te parece este tipo de películas? ¿Prefieres las películas gonzo o las que tienen trama?
B.B. Prefiero las películas donde encarno algún personaje. Aunque también me gusta el gonzo, prefiero meterme en un papel y trabajar el personaje, no solo follar.

SEX. Después viajaste a Ibiza donde rodaste "Ibiza Sex Party", otra vez con Toni. ¿Qué recuerdas de este rodaje?
B.B. Mi primera vez en Ibiza! Fue muy especial porque es un gran lugar para la fiesta: todo el mundo es feliz, te siente libre, etc. Fue muy agradable rodar allí.

SEX. Tu escena en esta película era un trío con Ramón Nomar y Toni Ribas. ¿Te gustan los tríos?
B.B. Sí, son escenas muy animadas!

SEX. Después de "Ibiza Sex Party" rodaste tres películas de la serie Tropical con Alessandro del Mar. ¿Qué nos puedes contar de tu trabajo con Alessandro?
B.B. Alessandro siempre encuentra el mejor lugar para rodar. Es un director exigente pero muy especial para mí.

SEX. Estas tres películas fueron rodadas en la isla africana de Madagascar, te gustó

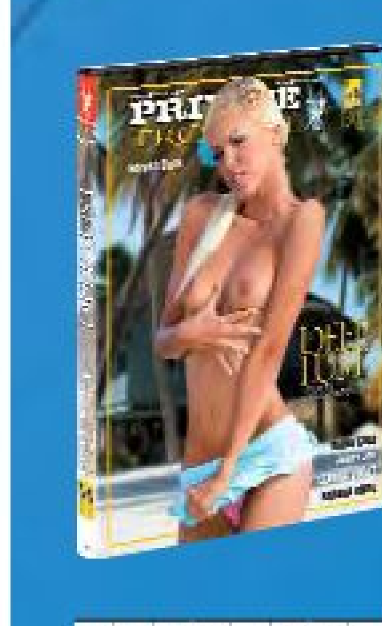

PRIVATE TROPICAL 30
DEEP LUST
director
Alessandro del Mar

Starring:
Boroka Balls
Diana Gold
Leanna Sweet
Janet Joy
Sahara Knite

la experiencia?
B.B. Sí me gustó. Fue un poco peligroso pero me encantó.

SEX. ¿Te gusta viajar a estos lugares exóticos o prefieres rodar cerca de Budapest?
B.B. No le doy mucha importancia. Me encanta vivir en grandes ciudades pero también me gusta mucho visitar países tropicales. Me gustan los países interesantes.

SEX. La siguiente película que rodaste fue “Hi-Speed Sex” de nuevo con Toni Ribas. ¿Qué recuerdas del rodaje?
B.B. Oh sí! Recuerdo que me lo monté encima de un coche! Lo hice encima de un Hammer, que es mi coche preferido así que tuve doble placer en esa escena!

SEX. En la escena follaste de nuevo con Ramón Nomar y Toni Ribas. ¿Prefieres follar con nuevos actores o por el contrario, te sientes más cómoda haciéndolo con actores que ya conoces?
B.B. La verdad es que no es tan importante si los conoces ya o no. Lo más importante es que sienta el sexo y que de la talla delante de la cámara para que la escena salga perfecta y los fans disfruten.

SEX. Las siguientes películas tropicales fueron rodadas en Guadalupe. ¿Cómo fue esta vez?
B.B. Buf! En Guadalupe estuvo todo el tiempo lloviendo por lo que fue un rodaje muy complicado. Cuando llegábamos al lugar de rodaje y nos poníamos a trabajar, entonces empezaba a llover! Aún así fue muy bonito, como lo fue en Madagascar.

SEX. De vuelta a Ibiza, rodaste la segunda y tercera parte de “Ibiza Sex Party” ¿Cómo fue volver a la isla?
B.B. Sí, fue mi segunda vez en Ibiza! Me encantó volver. Estuvimos rodando en una gran casa blanca, típica de allí y fue muy bonito.

SEX. Has trabajado mayoritariamente con Toni Ribas y con Alessandro del Mar. ¿Te gusta trabajar a menudo con el mismo equipo?
B.B. En ambos casos el equipo era muy agradable y cuando hay un buen ambiente de trabajo no me gusta cambiar de equipo porque es como una pequeña familia. Cuando estás estresada o algo te preocupa te ríes un rato con ellos, te relajas y a trabajar!

SEX. En una de tus escenas en "Ibiza Sex Party" trabajaste con David Perry. Dicen que es un tipo muy divertido.
B.B. David es un encanto. Disfruté mucho trabajando con él porque además de ser una gran persona, es uno de mis actores favoritos. Trabaja muy bien: es un tipo duro pero a veces se pone un poco romántico.

SEX. En la tercera parte de "Ibiza Sex Party" Actúas en una orgía. ¡Cuatro chicas y cuatro chicos! ¿Cómo es rodar con tanta gente a la vez?
B.B. Es muy difícil porque para que todo salga bien a la primera hay que estar muy concentrado. Además, este rodaje lo empezamos a las 2 de la madrugada y finalizamos a las 4. Estaba muy cansada y hacía frío pero vistos los resultados, valió la pena.

SEX. ¿Y has pensado en ponerte detrás de la cámara? ¿Dirigir una película?
B.B. No, de momento prefiero ser actriz. De momento no me planteo el cambio.

PRIVATE TROPICAL 29
SLUTS & COCONUTS
director:
Alessandro del Mar

Starring:
Boroka Balls
Diana Gold
Justine Ashley
Katy Caro
Priva
Simonne Style
Sonia Red

SPECIAL EDITION 27
SEX CITY MAGAZINE
director:
Pierre Woodman

Starring:

Angelina Sweet
Afrodite Night
Betty Wong
Diana Gold
Bibi Fox
Boroka
Cindy

PRIVATE
AUDITIONS X
jacuzzi horny chicks
Triple Blowjob Scene!
3 hours of SEX
directed by Toni Ribas
Selena
Crystal Crown
Lea Lexus
SEX AUDITIONS nr. 7
Cindy White & Lee Dia: FIRST BG EVER!
also with
Jane - Kyra Black - Mia
PRIVATE
EXOTIC
A FILM BY ALESSANDRO DEL MAR
TROPICAL TOP MODEL
NESTY · TARRA WHITE
JENNIFER LOVE · LAUREN MAY
DENISKA · MIA BLACK
OLIVIA LA ROCHE
www.private.com
ALSO OUT NOW!
www.private.mobi
PRIVATE
GirlGirlStudio5
when Nella met Rose
directed by Moire(*)Candy
Billy Rais, Hana Black, Jennifer Love, Keana Moiré,
Malanie Mendes, Melisa, Michele, Zuzanna Z., Suzie Carina
COLLECTOR'S EDITION
PRIVATE
LIFE OF
MORE THAN 3 HOURS OF HARDCORE ACTION
2 discs inside
Lady Mai
16 HARDCORE SEX SCENES + 2 NEW EXCLUSIVE EXTRA SCENES
Copyright©2008. Produced by Fraserside Holdings, Ltd. • Not for sale in the USA • All models are 18 years of age or older • For more information, please contact: shopCS@private.com

TARRA WHITE
PRIVATE TROPICAL 36

BOROKA BALLS
SEX & LIES IN THE CARIBBEAN

SEX & LIES IN THE CARIBBEAN
PRIVATE TROPICAL 36
Director: Alessandro del Mar

Starring:
Boroka Bolls
Jennifer Love
Kathy Campbel
Nesty
Tarra White
Claudia Adams

ON SALE IN MARCH

ROPICAL 36 PRISONER IN PARADISES

ROPICAL 36 IN PARADISES

ROPICAL 36 IN PARADISES

MAIL ORDER

PRIVATE GOLD 97
party babes

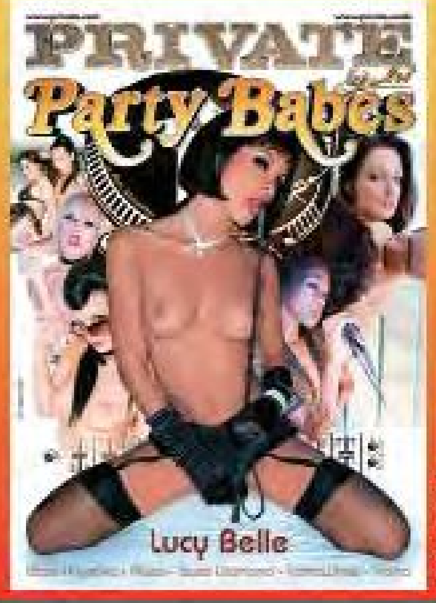

An ass-grinding tour around the wild and sexy world of music videos. These beautiful girls fuck to the rhythm of the music and cum hard to the sound of the beat. 6 Scenes!

6 scenes: 2 x GB / 4 x BBG

Starring: Aletta, Black Angelika, Lucy Belle, Suzie Diamond, Tarra White, Trisha.

1171724

29.95€ £24,95

PRIVATE MOVIES 41
fucky new year

It's party time and these horny people want to see the New Year in with a bang, climaxing in a massive ass fucking orgy!

5 scenes: 3 x GB / 1 x GGB / 1 x orgy

Starring: Black Angelika, Crystal Crown, Dominica Dolce, Dona Bell, Linda Brown, Lucy Belle, Simony Diamond, Tommy Steel.

1171867

29.95€ £24,95

PRIVATE MOVIES 42
virgin dreams

An architect looks for creative inspiration with sensual wet dreams imagining how she can lose her virginity, so she can discover what it's like to cum!

5 scenes: 1 x GBB / 3 x BG / 1 x GG

Starring: Eufrat, Jennifer Love, Julie Silver, Keana Moiré, Rose, Simonne Style.

1171931

29.95€ £24,95

PRIVATE AUDITIONS 03
sex auditions 6: rose

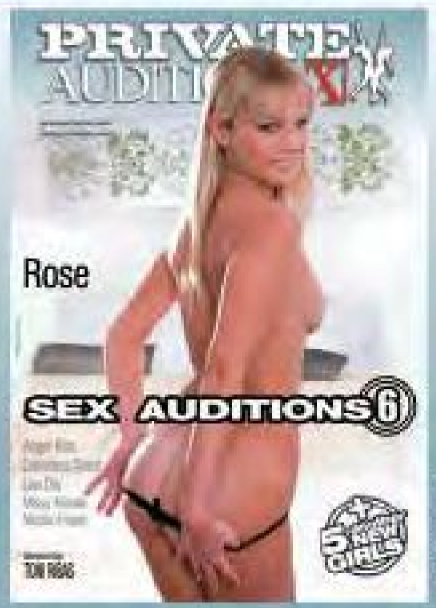

Toni Ribas fills the holes of 6 wanton young actresses, including innocent beauty Rose. In each audition he puts the girls'sexual limits to the ultimate test! 6 scenes!

6 scenes: 1 x solo / 4 x BG / 1 x BGG

Starring: Rose, Nicole Evans, Angel Kiss, Dominica Dolce, Lee Dia, Missy Nicole.

1172006

29.95€ £24,95

PIRATE FETISH MACHINE 31
L.A. lust

A fetish adventure with blindfolding, panty-sucking, ass-licking, bondage, domination, clothes pegging, tickling, anal and more!!! 5 Scenes!

5 scenes: 1 x GBB / 3 x GB / 1 x GGB

Starring: Ashley Blue, Aurora Snow, Dana De Armond, Lexi Love, Madison Young, Marie Luv.

1172075

29.95€ £24,95

PRIVATE X-TREME 38
teens

5 scenes of teen lust and lovin'as Toni Ribas takes us on a tour of some dirty teenage fantasies. Shot in Ibiza with dripping fresh talent waiting to be ravaged!

5 scenes: 4 x GB / 1 x GGB

Starring: Aletta, Black Angelika, Carla Cox, Lucy Belle, Trisha Brill.

1172215

29.95€ £24,95

THE PRIVATE LIFE OF 49
boroka

La crème de la cum of movies by blond bombshell Boroka. See how she fucked, sucked and orgasmed her way to fame. Includes an interview and 1 exclusive GB scene!

13 scenes: 3 x BGG / 3 x BBG / 2 x GBGB / 3 x GB / 1 x GG / 1 x orgy

Starring: Alexia, Boroka, Chloé Delaure, Jessica Girl, Nicky Angel, Rebecca Smith, Sahara Knite, Vanessa May.

2 DISCS INSIDE

1172145

34.95€ £29,95

BEST OF PRIVATE 81
18 years & fucking 6

A super horny selection of first time anal scenes starring Private girls when they just had turned 18! See their first ever dealings with cock! Includes a DP! 5 scenes!

5 scenes: 3 x GB / 3 x GBB / 1 x 4some

Starring: Adrienne Klass, Carmen, Elinor, Lucy, Marushka, Monica Sweet, Polina.

1172289

24.95€ £19,95

BEST OF PRIVATE 82
at your feet

Dip your toes into the tantalising world of foot fetishism, see them get licked and sucked in a kinky latex and domination world. 6 scenes including a DP!

6 scenes: 2 x BGG / 2 x BBG / 2 x GB

Starring: Liliane Tiger, Stacy Silver, Vanessa May, Simony Diamond, Lucy Love, Julie Silver, Chrystal, Keira Farrell.

1172355

24.95€ £19,95

BEST OF BY PRIVATE 83
castings 1

Original castings of 5 girls, including superstar Julia Taylor, as they test their sexual limits with trios, fornicating foursomes and orgies! Includes interviews with each girl!

7 scenes: 2 x GBB / 1 x GB / 1 x GGGB / 1 x GB / 1 x orgy

Starring: Katja Dean, Katia Love, Dorka, Judith Fox, Julia Taylor, Claudia Ricci, Suzan Strong, Sylvie Raz, Monica Moore, Judit, Chrystal, Loureen Kiss.

1172420

24.95€ £19,95

PIRATE Magazine

1125289

TRIPLE X Magazine

1125317

7.95€ £6,95

Magazine subscription 1 year
39,95€ £34,95

Post this order form to the following address:
MILCAP MEDIA GROUP S.L.
Att. Customer Service. Apdo.319 - 08171 Sant Cugat del Vallès, Barcelona (Spain)

You can also place your order by:
Internet: **www.private.com/shop**
Tel: **+34 93 590 7309 / 0 845 8505700**(UK Tolshare) / **Mon-Fri 9 a.m.-6 p.m. CET +1**
Fax: **+34 93 675 5839** / e-mail: **mailorders@private.com**

PLEASE WRITE IN CAPITALS

Code	Product Title	Qty.	Total

Magazine subscription 1 year ☐ Private ☐ Pirate ☐ Sex ☐ Triple X

The total sum of my order is:

Shipping ☐ Express courier **9,95€ £8.95** ☐ My order is over **100€/£65** so my shipping is FREE.
☐ Mgz. Subscription Shipping **24,95€/£17.95** Must be paid for each subscription.

MSEX 71

Customer nº.......................
Surname.......................
First Name.......................
Address.......................
City.......................Postal Code.......................
County.......................
Country.......................
Phone.......................
E-mail.......................

Yes, I certify that I am over 18 years of age.

Signature:

Birth date

We cannot send you your order without your signature and birth date

PAYMENT TERMS
Cash payments are not accepted

☐ **POSTAL MONEY ORDER:** Send us the total sum of your order by Postal Money Order from your local Post Office.
☐ **BANK CHEQUE:** Payable to MILCAP MEDIA GROUP
☐ **CREDIT CARD** (Only VISA & MC)
☐ VISA
☐ MASTERCARD

I authorize MILCAP to charge the below indicated credit card for the above ordered products. *Signature:*

Card No.

Expiry date

The name MILCAP MEDIA GROUP will appear on your bank/credit card statement and all charges will be shown in Euros. Your order is subject to the general terms specified in the information pages of the current Private catalogue.

☐ Tick here to receive FREE catalogue.

All our deliveries will be sent in discreet packaging to the address stated. PRIVATE guarantees the total confidentiality of all personal details that you may provide us with. PLEASE DO NOT SEND CASH for purchases and if you do send cash we are not liable for loss of the cash you sent us.

PRIVATE TO OWN

DOWNLOAD PRIVATE MOVIES & KEEP THEM FOREVER!

TRY NOW!

DOWNLOAD IT!
Watch it while it downloads.

BURN IT!
Keep it forever or burn to a DVD.

WATCH IT!
DVD playable on any player powered by DIVX™ technology.

PRIVATE.COM

Copyright©2008. Produced by Coldfair, Ltd. • All models are 18 years of age or older • For more information, please contact: shopCS@private.com

Copyright©2008. Produced by Coldfair, Ltd. • All models are 18 years of age or older • For more information, please contact: info@privateCS.com